Mónica Terrés Bienes Raíces
Benito Juárez, Ciudad de México
monicaterresbr@gmail.com
+52 5543687983

Datos de contacto
Monica Terres
monicaterresbr@gmail.com
+52 5543687983

Departamento en venta en Portales Oriente, Benito Juárez, Ciudad de México

Portales Oriente, Benito Juárez, Ciudad de México

$3,844,290 MXN

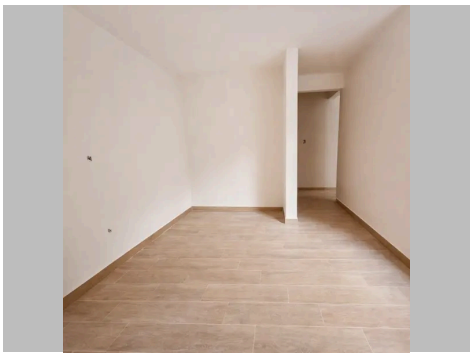

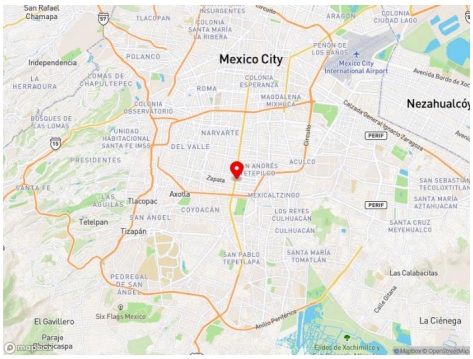

2	2	1	69 m²	4	2026
Recámaras	Baños completos	Estacionamiento	Construcción	Niveles	Año de construcción

NN-GWT391
Código

Descripción

Departamento en venta | Ubicación estratégica y comodidad en Portales
Vive en un desarrollo bien ubicado sobre Emperadores, en la colonia Portales, alcaldía Benito Juárez. Una zona con gran conectividad, alta demanda y excelente calidad de vida dentro de la Ciudad de México.
Este departamento destaca por su distribución funcional, espacios bien aprovechados y amenidades que elevan tu estilo de vida.
Características principales:
🛏 2 recámaras con clósets
🚿 2 baños completos
🚗 1 cajón de estacionamiento
📐 71.46 m² totales
🛋 Sala, comedor y cocina equipada
🧺 Área de lavado
Amenidades del desarrollo:
🛗 Elevador
🌇 Roof garden común
🔒 Vigilancia 24 horas
Ubicación y puntos de interés cercanos:

Ver en Navegador

Datos Complementarios
Accesibilidad para adultos mayores • Cisterna • Cocina integral • Elevador • Estacionamiento cubierto • Mascotas Permitidas • Roof garden • Terraza • Vigilancia

🏥 Hospitales:
• Hospital General de Xoco – 10 min
• Hospital San Ángel Inn Universidad – 12 min
🌳 Parques:
• Parque de los Venados – 7 min
🛍️ Plazas comerciales:
• Plaza Universidad – 8 min
• Portal Churubusco – 12 min
🚇 Transporte público:
• Metro Portales – 5 min
• Metro Ermita – 7 min
🚗 Avenidas principales:
• Calzada de Tlalpan
• Río Churubusco
• División del Norte
Detalles que marcan la diferencia:
🚿 2 baños completos, ideales para mayor comodidad en el día a día o para compartir sin complicaciones.
🌇 Roof garden común, perfecto para reuniones, momentos de descanso o disfrutar de la vista.
🏢 Edificio con elevador y vigilancia 24 hrs, brindando seguridad y practicidad frente a opciones tradicionales de la zona.
📍 Ubicado sobre Emperadores, una calle tranquila pero con acceso inmediato a las principales vías de la ciudad.
Este departamento es ideal para quienes buscan practicidad, seguridad y una excelente ubicación para vivir o invertir.
🔑 Agenda tu visita y conócelo.

🤝 Agradecemos el interés de todos, sin embargo, esta propiedad se comercializa exclusivamente, por lo que pedimos amablemente evitar contacto por parte de otros asesores inmobiliarios.

Mónica Terrés Bienes Raíces
Benito Juárez, Ciudad de México
monicaterresbr@gmail.com
+52 5543687983

Datos de contacto

Monica Terres
monicaterresbr@gmail.com
+52 5543687983

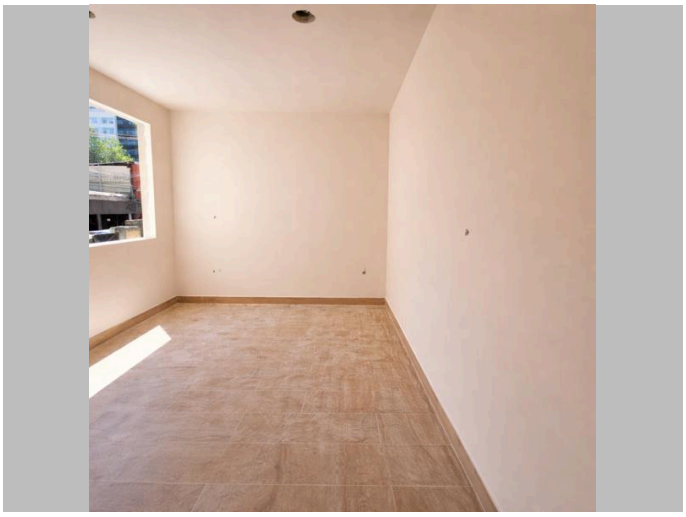

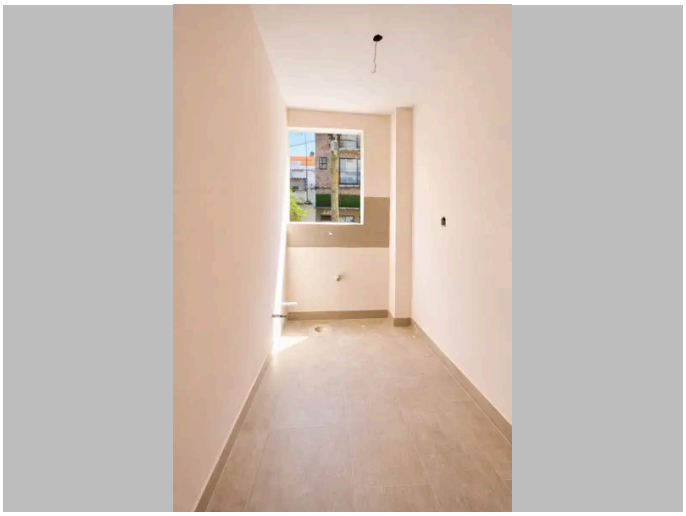

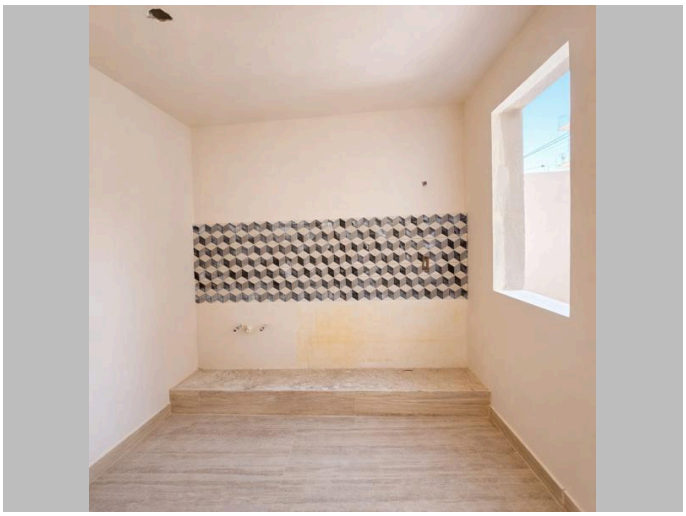

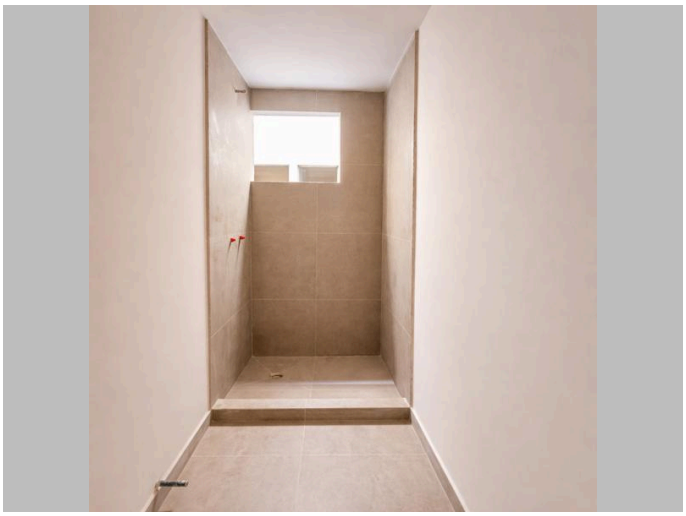

Mónica Terrés Bienes Raíces
Benito Juárez, Ciudad de México
monicaterresbr@gmail.com
+52 5543687983

Datos de contacto
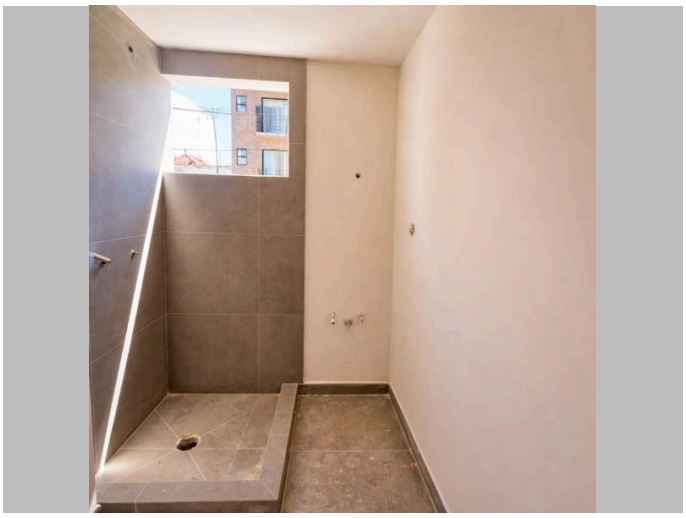
Monica Terres
monicaterresbr@gmail.com
+52 5543687983